



cake

《オペラ》



ピターなコーヒーバタークリームと生地、チョコクリームを重ねた正統派オペラ♪

イトイン 448円
テイクアウト 440円

《いちじくのシャッポー》



松阪産の完熟いちじくをたっぷり！

イトイン 561円
テイクアウト 550円

gelato

シングル 430円～ ダブル 560円

《りんごシャーベット》



「アップルファームさみず」の安心・安全なりんごを使用。

《くり》プレミアム



松阪産の栗で作った自家製栗ペーストと蒸し栗入り!

すべて税込

やさしい畑



《かぼちゃあんパン》200円

自家製かぼちゃ餡がたっぷり入っています!!

《ナスと肉味噌のおやき》200円

地元で採れたナスをたっぷり使った肉味噌を包んでおやきにしました!!



(土)(日)(祝) 限定販売!!

《いちじくサンド》 1個入り 290円 2個入り 550円

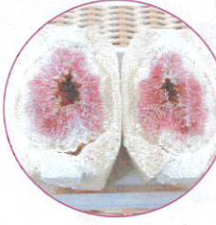

地元農家さんの美味しい「いちじく」をホイップクリームと一緒にサンド♪

《ブラックベリーソーダ》 550円

自家製ブラックベリーピューレのソーダ割り。



手づくり市

in 松阪ベルファーム

9/8(日) 10:00 ~ 16:00

※少雨決行・雨天中止
さまざまな手づくり品のお店が並ぶ!!



場所: わいわい広場
主催: 手づくり市事務局

Firstマルシェ

10/5(土), 6(日) ※雨天中止

10:00 ~ 16:00

ベルファームの芝生広場に
素敵なマルシェが大集合!



場所: わいわい広場
主催: クラフト&雑貨マルシェ実行委員会

HANAマルシェ

10/6(日) 10:00 ~ 15:00

※雨天中止

お客さんも出店者さんも、
みんなが🌸の笑顔になるように!!



場所: 蚤の市広場
主催: 松阪協働ファーム

9月 カレンダー 体験講座

開催日	時間	講座名	内容	一般料金	会員料金	最少催行人数
9月9日(月)	13:30 ~	草木染め 「サンシュユ」 黄・グレー・オレンジ	ハンカチ	1,430円	1,230円	無し
			バンダナ	1,620円	1,420円	
			麻・レーヨンスツール	2,240円	2,040円	
			シルクストール	2,560円	2,360円	
9月10日(火)	13:30 ~	フラワーアレンジメント 「暮らしのフラワーレッスン」	季節のお花でお部屋に 彩りを添えてみましょう。	2,500円	2,300円	5名 ※定員有

※開催日 5日前までに最少人数に満たない場合は、開催中止となります。開催決定後のキャンセルは、キャンセル料が発生します。
※電話での予約後、参加申込書を提出してください。 ※価格はすべて税込みです。

◎イベント、体験講座につきましては、諸事情により中止となる場合があります。ご了承ください。

●営業時間のお知らせ 毎週水曜日休園。

営業時間	平日	土日祝	休園日
松阪商会	9:30 ~ 17:00		毎週水曜日 (祝日を除く)
ベルファーム 農家市場	9:30 ~ 16:30		
国産小麦のパンのお店	やさしい畑	9:30 ~ 16:00 (無くなり次第終了)	12月31日、1月1日
イングリッシュガーデン		10:00 ~ 17:00	5月は無休 (やさしい畑は除く)
ガーデンカフェ ルーベル	10:00 ~ 16:00	4月 ~ 10月	※臨時休業有
		10:00 ~ 17:00	
		11月 ~ 3月	
大かまど飯と汁もん しまかぜ食堂	11:00 ~ 17:00		0598-63-1001へ お問い合わせ下さい。

●開園時間 / 9:00 ~ 18:00 (施設により営業時間は異なります)
●駐車場 / 無料 (普通車 700台・大型バス 10台) 18:00に閉門施錠します。



Bell Farm
松阪農業公園 ベルファーム
〒515-0845
三重県松阪市伊勢寺町 551-3
TEL : 0598-63-0050
http://www.bellfarm.jp/

●お車をご利用の場合
伊勢自動車道松阪インターより東に約500m

●公共交通機関をご利用の場合
JR・近鉄松阪駅よりタクシーで約20分

※松阪農業公園ベルファームは、バリアフリーのやさしい公園を目指しています。
(匠の館内に男女別多目的トイレ【オストメイト対応】を完備しています)

※ペット同伴、一部可。
※ゴミの持ち帰りに、ご協力ください。
※レジ袋は有料 (1枚 5円) となります。